臺灣日日新報
昭和十八年七月一日（木曜日）
第一萬五千五百六十三號 （一）

戰ふ中國の面目一新
上海共同租界を還附
きのふ南京で署名調印

外交部、宣傳部共同發表

取極要旨了解事項

實施期は八月一日

谷大使の挨拶

東亞の癌を拂拭す
日華兩國新關係の展開
東條首相談

眞に感謝に堪へぬ
汪主席談

〜東亞侵略の一大據點〜
上海共同租界の沿革

南京大使館談

伊國も日本と同一步調表明

甘肅省に反蔣暴動
抗戰重慶に一大衝動

府縣單位の割據打破
中央と地方行政協議會連絡方針

廣島市長に栗屋氏

陸軍司政長官

比島獨立準備委員會 第二回開催

各省委員と世話人
協議會委員きのふ發表

納稅貯蓄制度實施
けふ公布施行す

證券取引所の役員發令

鐵鋼を强制買上げ 死藏を利用

短期實物取引、寄付時間變更

人事

けふの官報

産婦に パナギン ブルート 大正製藥所

鉄鉄は貯蓄で 總進軍 安田生命

實業之日本 七月號
經濟戰力論
南方經濟の力
戰爭經濟の進展と企業整備
企業整備の新方向
民族發展の原動力
大陸政策の核心
生産增强の方法
英傑の感化力

三省堂刊
現代濠洲論
ジャングルの生活者
南方共榮圈

空征かば ―ビルマ航空戰記―

文藝春秋社の新刊
我等の友達 バイコフ著 香川重信譯
ソロモン海戰 海軍報道部監修 大東亞海戰記第四輯

待望の大東亞戰爭篇
加藤隼戰鬪部隊
神々の翼
加藤攻撃戰鬪隊

社說

若人待望の日来る

本年度事業計畫決定

臺灣鐵工業統制會役員會

一、基本方針

二、實施項目

五専門委員會 發會式に於る

決戰的發動を望む

軍官代表の發言注目

臺灣軍司令部 兒玉中佐

海軍武官府 菊池中佐

中華民國にも

業會の强化を要請

港灣荷役力の增强施策

出荷夏枯期を活用

重要物資輸送計畫

協議會運營は結局人にあり

農の道に沸る闘魂

高鳴る增産進軍譜

水稻多收競作審査の状況視察記 (一)

十七

多收必達の信念培ふ

補助

眞劍

一千

愛肯

借替國債發行規程

三十日大藏省令で公布

貨物總括制實施案

港灣荷役緊急增强對策

臺灣パルプ重役一新

赤司社長等三氏辭任す

食糧局人事、任命異動

當面の財政問題

明年度豫算編成方針等

財務局長談

補給金

待望

增産へ學童も出動す

新竹州 皆働態勢案成る

(一)農村婦人勞力利用の高度化

(二)農民相互の勞力交換の實施

(三)學校生徒兒童勞力の活用

(四)非農家青壯年團勞力供出

木炭最高價格指定

需給の圓滑を期す

增産への緊急措置

屑米及碎米の最高販賣價格改正

心身の穢れを祓ふ

嚴かに大祓の御儀

海の文學と美術 各地で移動展示

學徒の增産協力に 學校長等と打合す

拜啓 愈々御清祥被爲渉候段奉賀候 陳者弊大曲商店事明治三十二年創業以来格別ノ御引立ニ預リ難有奉深謝候御陰様ニテ業務日ヲ逐フテ繁榮罷在候處事變勃發以来紙製品ノ需用激增シ彌懇依然タル個人經營ニテハ到底應需困難ナルニ鑑ミ茲ニ組織ヲ改メ臺灣紙器工業株式會社ヲ設立シ專ラ生産ノ增大ト製品ノ精撰ニ努力可仕候間倍舊御眷顧ノ榮ヲ賜ハリ度此段御禮旁々御挨拶迄如斯御座候

昭和十八年七月一日 敬具

歯の噛合せ面を よく磨きませう

ライオン歯磨

ムシ歯のいちばんおこりやすいところは、歯の噛合面のみぞからです。

二百七十億貯蓄總進軍 六月十五日より 七月十四日まで

貯蓄のための 勝利のための 生活を

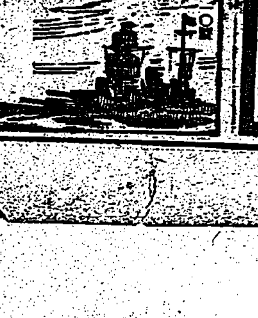

國民貯蓄組合に 加入して

國債社債を 買ひませう

國債引受會社 統制會

日興證券 川島屋證券 野村證券 山一證券 藤本證券 小池證券 共同證券

健歯が示す 明るい生活

資生堂歯磨

心身の穢れを祓ふ
嚴かに大祓の御儀

きのふ三十日は臨折大祓の日、台中をはじめ畏り全島十一官國幣社では一齊に嚴か……

[illegible]

けふだ、ゆけ若人 擧つて、決戰の海へ
擔へ、帝國海軍・の榮譽

徴兵の日「七月一日」けふ午前八時、臺灣に海軍特別志願兵制度の施行……へと……

[illegible]

志願書受理の準備成る

[illegible]

ゆかん、海は我々のもの
本島人の身體は海に適應する

辜振甫さん語る

[illegible]

壯烈、北支に散る
模範兵、國島上等兵

[illegible]

酒、煙草賣捌人更新
新指定人四十八名を發表

[illegible]

佐治專賣局長談

[illegible]

新指定煙草賣捌人

[illegible]

新指定酒類賣捌人

[illegible]

石油の販賣價格
賣捌人の指定等發表

[illegible]

一、專賣品目　[illegible]

二、賣渡方法　[illegible]

三、經過的取扱　[illegible]

四、賣捌人の指定　[illegible]

業者を整備

[illegible]

的確に重點配給
佐治專賣局長談

[illegible]

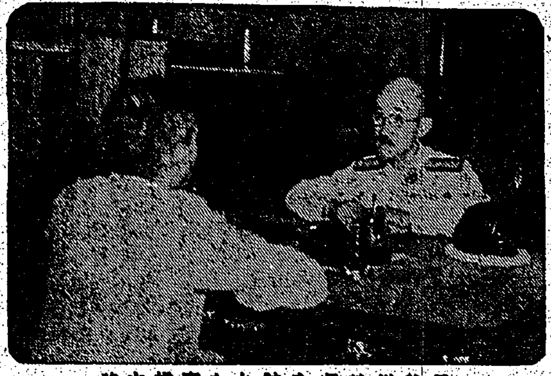

一長谷川總督を訪れた高橋大將一

長谷川總督と懇談

[illegible]

安藤軍司令官と歡談

[illegible]

伊藤海軍武官と懇談

[illegible]

一億、將兵に續けば戰捷は疑ひなし
高橋大將記者團と會見

[illegible]

山本元帥は……

[illegible]

航空戰術の……

[illegible]

帝國海軍は……

[illegible]

けふ厦門のお慶び
特別市政府成立記念日

[illegible]

「海の文學と美術」各地で移動展示

[illegible]

臍繰も貯蓄へ廻せ
婦人を中心に座談會

[illegible]

學徒の增産協力に學校長等と打合す

[illegible]

皇奉本部　思想戰に完璧の陣
宣傳協力委員會の委員委囑發令さる

[illegible]

氷
病人に優先配給は

[illegible]

男性神經衰弱

[illegible]

かすが野莊

防空監視　哨員感謝資金

百五圓四十六錢　[illegible]

小計金千一圓九十錢
累計金十三萬九千四百六十一圓二錢

第四七期決算報告　三和製糖株式會社

[illegible]

高砂化學工業株式會社

[illegible]

第參拾六回決算公告　臺灣拓殖株式會社

[illegible]

會葬御禮　中澤野、中仲

[illegible]

判獎莊陳氏挺　[illegible]

母陳唐貢氏蜜　[illegible]

陳村岡梅太郎　親戚友人

謹告

弊社儀毎々格別の御引立を辱ふし誠に難有奉存候……

昭和十八年七月一日

千代田火災海上保險株式會社

臺北市御成町一丁目十一番地

御需用者各位

臺灣電力株式會社

[illegible]

民事、刑事、法律事務
辯護士　古山春司郎
臺北市南門町三ノ二三

謹告

[illegible]

社名變更

昭和十八年七月一日ヨリ左ノ通リ社名變更致シ候間此段謹告仕候

舊社名　日商株式會社臺北支店
新社名　日商産業株式會社臺北支店
本社　大阪市東區今橋三丁目三〇番地　日商産業株式會社
支店　臺北市本町三丁目一番地　日商産業株式會社臺北支店
支店長　佐脇靜夫

拜啓　[illegible]

昭和十八年七月一日
臺北市本町二丁目三十四番地
臺灣紙器工業株式會社
社長　角熊次郎

拜啓　[illegible]

昭和十八年七月一日
臺北市本町二丁目三四番地
大曲商店　角熊次郎

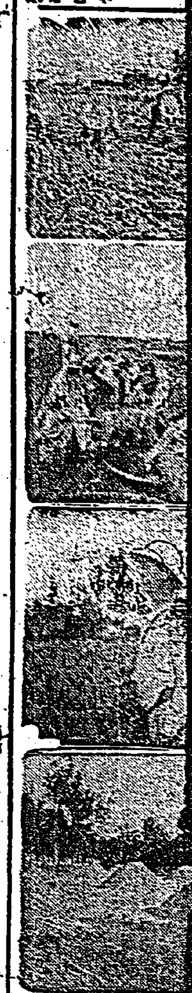

行かう、決戰の荒海へ

けふぞ志願兵受付開始

起て若人、擧つて志願せよ

【臺北電話】臺灣志願兵第一期生募集に際し……

早くも身體檢査

臺南州新庄會議

願書受理に萬全

願書申込殺到

舊慣陋習の改善へ

北門郡で部落會議

行け若人、少年兵へ

たゞし學力修得を怠るな

奉公運動の別働隊

臺南藝能奉公會に期待

馬公で素人演藝會

好評・志願者續出せん

市職員一人殘らず志願

總督賞目差して

貫を結ぶ甲當五十一石…

賞賜物件傳達式

嚴肅に大祓式

神饌田拔穗祭

本島南部に於ける

雨季蔬菜栽培に就て【上】

農學博士　江口庸雄

（然ら）（夏季）（内地）

この敢闘！

大自然に挑む

皇國日本の勝ち拔く眞姿

新竹市に軍國の家

兄弟揃って譽の若櫻

父の淼水さんもホクホク

この意氣で體當り

竹山郡硬貨回收に拍車

赤誠の獻金

軍司令部（八月一日）

國防獻金

恤兵金

獻品

アッツ島玉碎將兵の英靈に香華料

・ラヂオ

第一放送

第二放送

大いなる祭（173）

中野實作　三芳悌吉畫

三井生命

臺北支部　臺北市表町二ノ十六

改造　七月號　八十錢

民族魂の結合

對支文化工作の方向…山崎靖純

學徒航空挺身記…

日本總力戰研究（完）

アッツ島を憶ふ…横光利一

アッツ島の忠魂…中井良太郎

山本元帥の道風（短歌）

薩摩留島

駐留記

今日の映畫

大世界　臺劇　新世界　芳乃館　芳明館　城南映劇　萬華劇場　太平館　第三世界　中央劇場　基隆世界　旭劇場　大和劇場　羅東座

臺北州合同興行會社

タイガー計算器

×÷＋－あらゆる計算事務の機械化兵器

タイガー計算器販賣株式會社　臺灣出張所（臺北市本町一ノ一〇・電2335、2858）

（本社　東京市京橋區銀座西二ノ一）

求貸家（職員社宅用）

建物構造其ノ他大小ヲ問ハズ

戸數相當多數

地域臺北市内

大日本航空株式會社臺北支所

萬媒

邦文タイピスト　事務員　帳場　洋裁　事務　求タ　監視　女教　藥劑　事務　産婆　弟子　遠藤　店員

タイピスト　電話　貸電話　住宅　犬猫　三春　Xレイ　レコード　ピアノ　蟲下し　三越　京染　惣菜　メガネ　断食　新古　萬年筆　カヤの染

東寶國際館

夕刊
臺灣日日新報
六月三十日

ソロモン群島方面 來襲敵機十二撃墜
熾烈・我地上砲火の猛威

悽愴苛烈の航空決戰
南溟の大空に"双制空權"

「双制空權」

連日連夜

成果を即刻實踐
協力會議の運營と日程

此の警

渾然一體 地方行政を振作
協議會の設置、東條首相談

戰力の増强が目的
性格と運營、安藤内相談

國民政府に正式移管
敵産合計四百六十一件

地域別内譯

廈門地區

廣東地區

中國産品に特惠關税
關東州、滿國には品目追加

マライの軍政
歸任の藤村總務部長談

社債四千萬圓募集
臺拓株主總會で可決

佐野市長に小泉氏

米陸軍豫算案 上院で可決

相當數の新人出づ
内閣、各省委員發令

新濠州豫算に

米大統領署名

人事

粤東の敵軍を殲滅
動搖に乘じて空陸痛撃

潮汕の和平地區 一躍二倍に擴大

敵遺棄死體九百餘

臺灣鐵工業統制會
五委員會の發會式

盲爆に斷乎報復
獨空軍報復部隊を結成

六月中伊上空で敵機撃墜三百七十八

英機ケルン盲爆

九百四十八のソ聯機を撃墜
六月中獨軍戰果

英巡艦一を撃沈
獨潜艦、西地中海に戰果

米戰艦地中海へ

印度の食糧不足
住民飢餓線上を彷徨

商船撃沈十一萬噸
六月中伊潜水艦の戰果

一週間にソ聯機撃墜百七十二機

化膿症

テラポール錠

ミタミ新聞をよめば
國語が上手になります
戰爭に勝ちぬくために
みなさん讀んで下さい

皇民新聞

發行所 皇民新聞社

づつう時の一服
氣分爽快
づつう專門薬
サール

長壽命・明視・節電

マツダランプ

東京芝浦電氣株式會社

學徒の滑空訓練强化
大空の第二陣養成
各學校に滑空機を配置

航空

山に鍛ふ學徒

共榮圏から留日學生
名士の令息も交はる百十名

高橋海軍大將着臺
あす臺北市公會堂で獅子吼

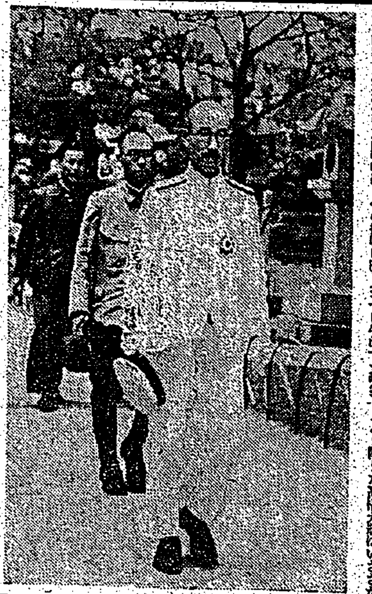

本島

全島

"東京都"誕生の思出
草案立案者 狹間茂氏の回想

陣痛四半世紀

都制

改正

今日

感慨

社會

牧師も皇民道を驀ら
宣教師錬成會好成績收め終る

國民

夏蟲

神職にも加俸支給

海燕の卵を飯盒一ぱいに獲つて大喜びの警備隊勇士—大鳥島にて—

適格者の家庭激勵
海軍志願兵へ 女子青年團員大童

看護する勇士達の氣魄に勵まさる
看護助手 黄氏春梅さんの戰地便り

臺北市畫劇競演會
七月十一日 市民講堂に開演

地區別豫選會

任務に甦れるは"倖"
山の青年戰地から力强い便り

產組は一街庄二組合
新竹州 產業組合の整理を慫慂

產業組合長會議

成績良好
米多收競作會に
出品の十五點

屠物商組合員が
勇士に弔慰金

不正購買にお灸
近く購買帳を一齊檢査

海水場行き浴客に
局鐵で特別割引き

木炭配給方法
期間別に變更

海へ・青年の熱血燃ゆ
新竹州下の若人あすを鶴首

國校職員體育大會

近藤直之氏公病死

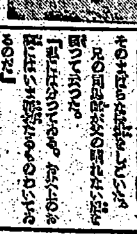

今夜の番組

明朝の番組

後 三國志
（出師の巻）
吉川英治作
矢野橋村畫
(137)